

# Grenzlandpokalwettbewerb 2019 in Heiden



## Informationsmappe

28.04.2019

# Wo ist was?

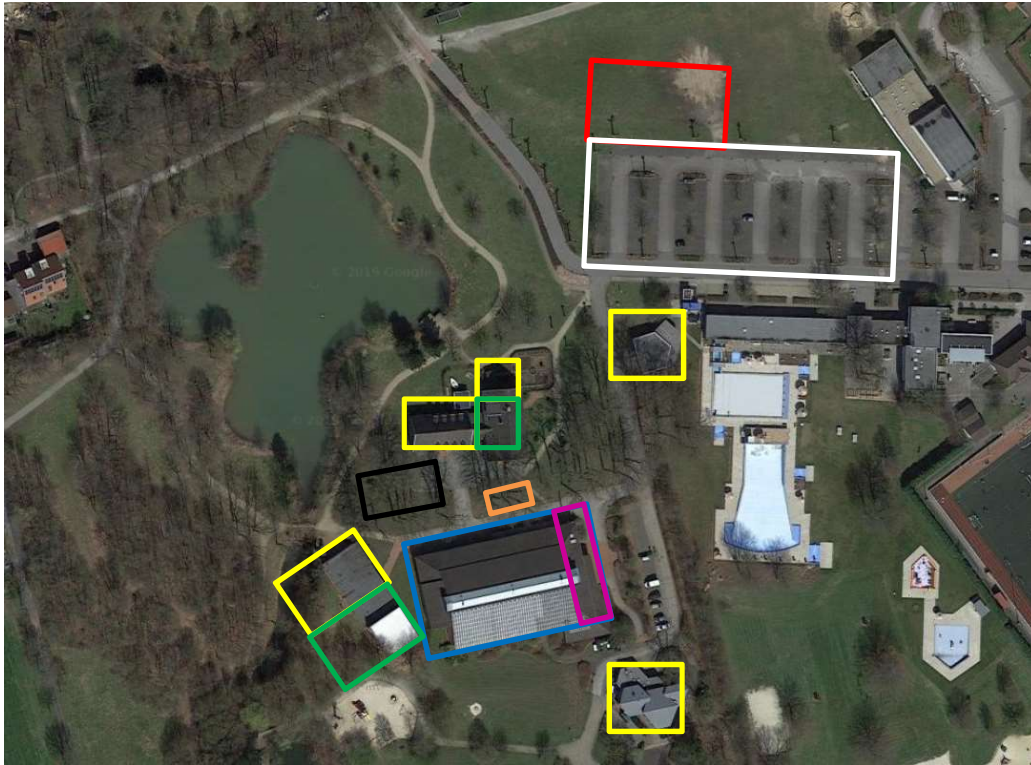

**Adresse Wertungshalle:** Am Sportzentrum 7, 46359 Heiden (blau markiert)

**Veranstaltungszeitraum:** 28.04.2019, 06:00 Uhr bis 22:00 Uhr

**Wertungsspiel:** 08:00 Uhr bis 18:00 Uhr

**Teilnehmer:** 18 Vereine (14 Grenzlandvereine & 4 Gastvereine)

**Anmeldestand:** Foyer der Westmünsterlandhalle (pink markiert)

**Instrumentenräume:** Haus der Musik, DLRG, Segelverein, Freizeithaus & Klümpers Speiker (gelb markiert, genaue Aufteilung siehe Seite 4+5)

**Einspielräume:** Haus der Musik, Heimathaus (grün markiert)

**Bus- & Anhängerparkplätze:**

Für Vereine, die bis 13 Uhr anreisen: Große Wiese vor der Grundschule  
(rot markiert)

Für Vereine, die nach 13 Uhr anreisen: Bus und Anhänger können an der Westmünsterlandhalle ausgeladen werden, doch danach muss der Bus wieder aus dem Dorf. Der Bus kann dann an der Straße „Bökenholt“ abgestellt werden (hinter der Firma Daniel Wesseling).

**Besucherparkplatz:** Großer Parkplatz vor dem Freibad (weiß markiert). Ab mittags kann der Parkplatz wegen des Maibökendages sehr voll sein. Dann steht die Feuerwehr an allen Ortseinfahrten. Bitte ausreichend Zeit für die Parkplatzsuche einplanen.

**Flötenausstellung von Flutissimo:** Foyer der Westmünsterlandhalle  
(pink markiert)

**Pause im 300 m<sup>2</sup> Zelt:** Dort gibt es Kaffee, Kuchen, belegte Brötchen, Bockwurst im Brötchen, Süßigkeiten und alle Getränke. (schwarz markiert)

**Imbisswagen:** vor der Westmünsterlandhalle (orange markiert)

**Minigolf:** Ausleihmöglichkeit bei Mona Lisa, Nr. 11

**Großer Spielplatz:** im Freizeitzentrum hinter der Westmünsterlandhalle

# Instrumenten- & Einspielräume



**Instrumentenraum 01 (Vereinsheim DLRG Heiden):**  
Spielmanszug Ohne-Haddorf & Spielmanszug Wertherbruch

**Instrumentenraum 02 (Segelverein Heiden, 1. OG):**  
Spielmanszug Gemen

**Instrumentenraum 03 (Probenraum Spielmanszug Heiden, EG):**  
Spielmanszug Oeding

**Instrumentenraum 04 (Deutsches Rotes Kreuz, Büro, EG):**  
Spielmanszug Alstätte



**Instrumentenraum 05 (Deutsches Rotes Kreuz, EG):**

Vereinigte Spielleute Velen & Spielmannszug Hochmoor

**Instrumentenraum 06 (Landjugend, EG):**

Spielmannszug Dingden-Lankern

**Instrumentenraum 07 (linker Probenraum SZ Heiden, 1. OG):**

Spielmannszug Barlo, Spielmannszug Dülmen & Spielmannszug  
Biemenhorst

**Instrumentenraum 08 (rechter Probenraum SZ Heiden, 1. OG):**

Spielmannszug Buldern, Spielmannszug Bocholt-Morssenhook &  
Spielmannszug Heiden

**Instrumentenraum 09 (Schulungsraum Musikkapelle Heiden, EG):**

Spielmannszug Vardingholt

**Instrumentenraum 10 (Eingangsbereich Musikkapelle Heiden, EG):**

Spielmannszug Südlohn & große Instrumente aller Vereine

**Instrumentenraum 11 (Schachverein Heiden, UG):**

Spielmannszug Ramsdorf & Spielmannszug Seppenrade

**Einspielraum 01:** Heimathaus (lila markiert)

**Einspielraum 02:** Musikkapelle großer Probenraum (orange markiert)

# Eingänge

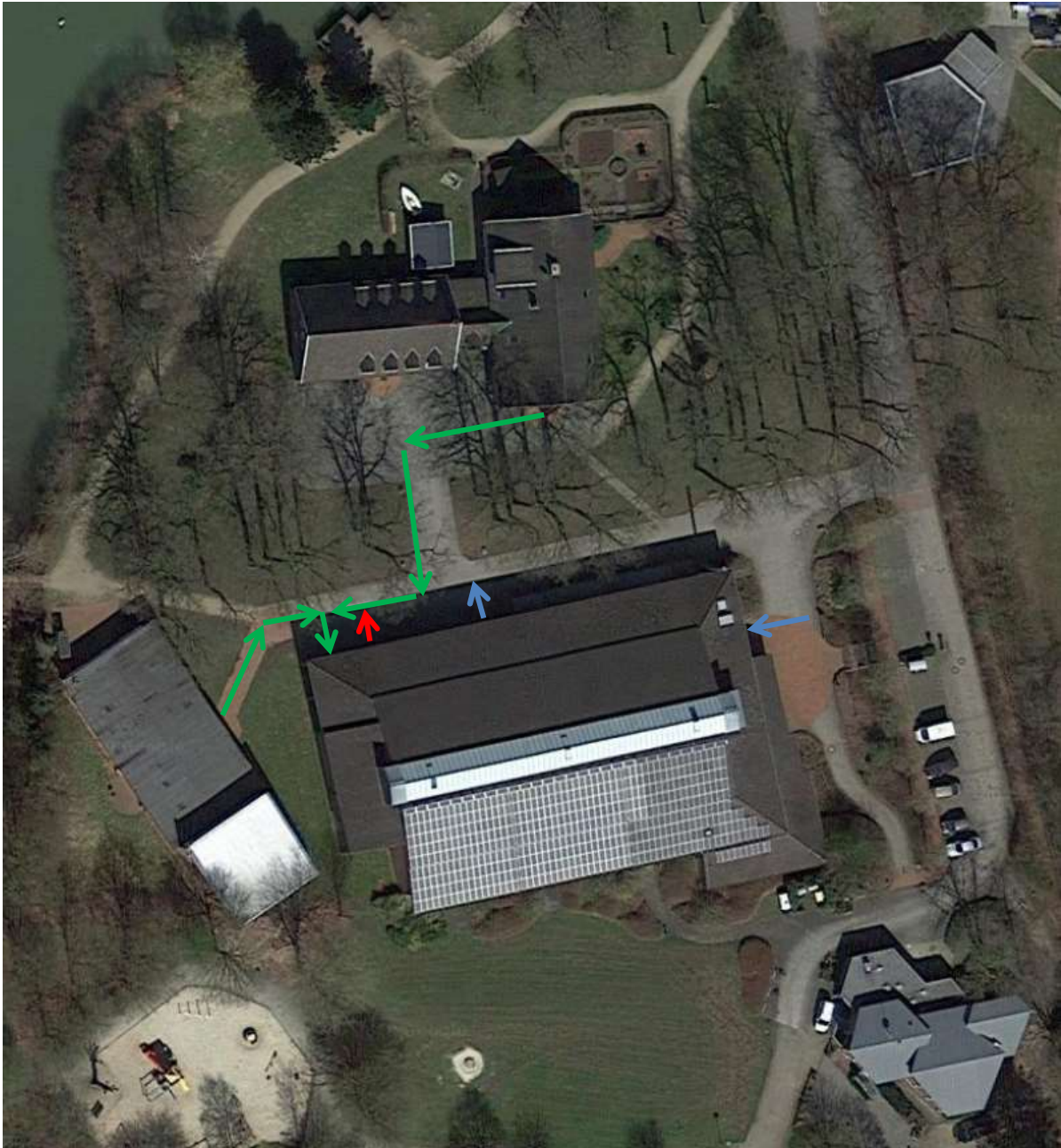

Bühnenaufgang: →

Bühnenabgang: →

Zuschauerein- und ausgang: →

# Festumzug

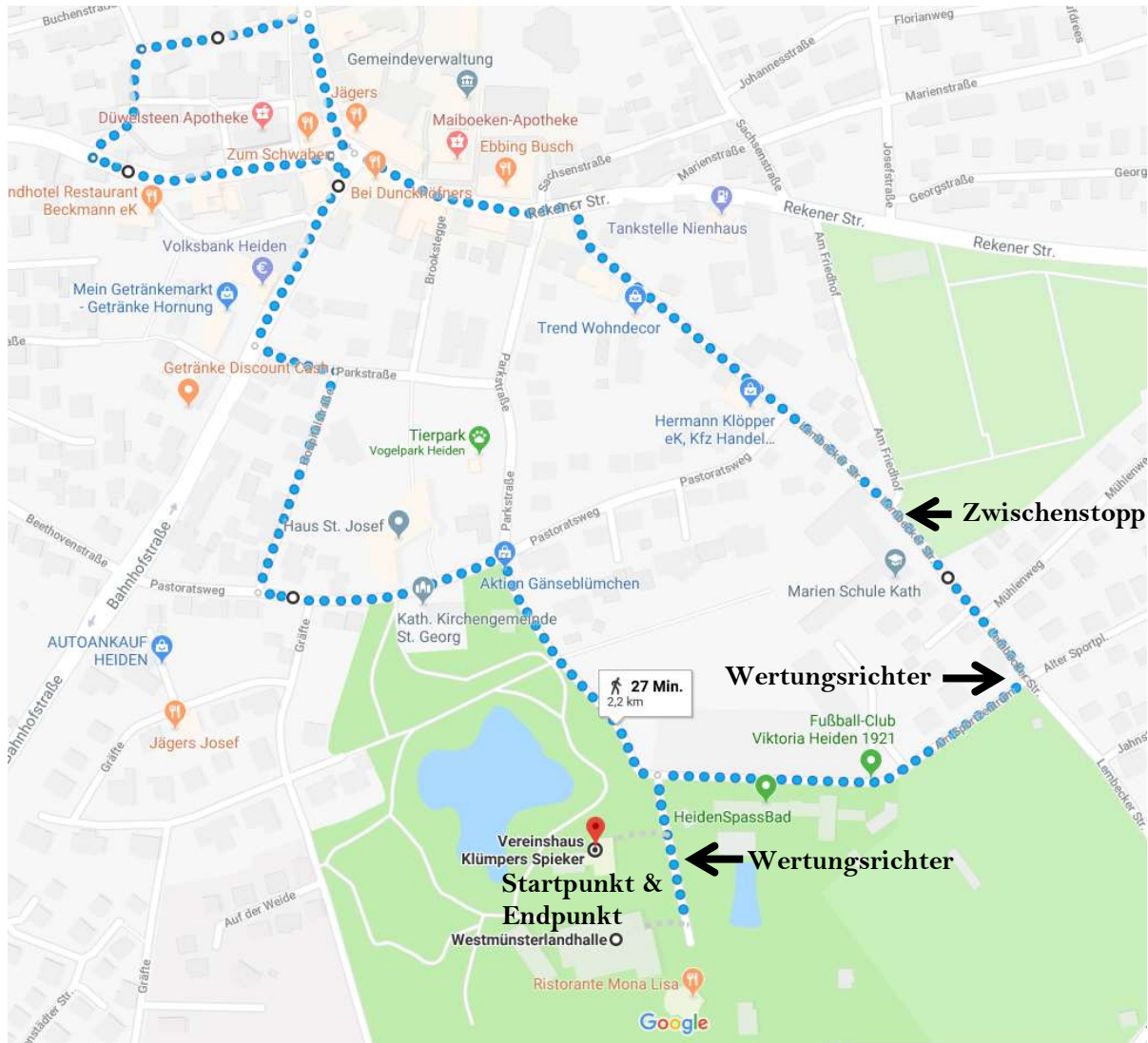

**Informationen:** Im dreiminütigen Abstand marschieren die Spielmannszüge einzeln vom Startpunkt aus zum Zwischenstopp. Auf dieser Strecke findet die Wertung des Festumzuges statt. Ab dem Zwischenstopp marschieren immer zwei Vereine gemeinsam durch das Dorf. Daher ergibt sich für einige Vereine eine kleine Pause von bis zu 10 Minuten am Zwischenstopp. Bitte bleibt in Marschaufstellung, damit es direkt weiter gehen kann, wenn der nächste Verein dort aufgeschlossen hat. Die gesamte Marschrouten dauert circa 27 Minuten und ist 2,2 km lang.

### **Wertungsstrecke:**

- Start an der Westmünsterlandhalle
- Rechts abbiegen auf die Straße „Zum Sportzentrum“
- Links abbiegen auf die „Lembecker Straße“
- Zwischenstopp auf Höhe von Friedhof und Grundschule

### **Umzugsstrecke:**

- Start am Zwischenstopp mit zwei Vereinen
- Links abbiegen auf die „Rekener Straße“
- Am Maibökenplatz rechts auf die „Velener Straße“
- Links abbiegen auf die „Lindenstraße“
- Links abbiegen auf die „Borkener Straße“
- Am Maibökenplatz rechts auf die „Bahnhofstraße“
- Links abbiegen auf die „Parkstraße“
- Rechts abbiegen auf die „Hospitalstraße“
- Links abbiegen auf den „Pastoratsweg“
- Rechts abbiegen auf die Straße „Am Sportzentrum“
- Rechts abbiegen Richtung Westmünsterlandhalle



# Gastronomie im Dorf

Angebot	max. Personenzahl	Gaststätte
Schlemmerbuffet bestehend aus: Rouladen, Hähnchenschnitzel, Schweineschnitzel, Salatbuffet, Spätzle, Kartoffeln, Kroketten und weiteren Überraschungen. Danach ein Überraschungsdessert. Für nur 11,80 € pro Person all you can eat!! Kinder bis 12 Jahre halber Preis.	40-50	<b>Gasthof Ebbing-Busch</b>  Rekener Straße 11 Tel. : 02867/95420 Fax: 02867/95419 www.ebbing-busch.de Email: info@ebbing- busch.de
Schweineschnitzel, Champignonrahmsauce, Paprikarahmsauce, Pommes, Kroketten und Mischsalat für 13,50 € pro Person.	bis 120 Unterbringung in Partyzelten auf dem Gaststätten Gelände	<b>Landhotel Beckmann</b>  Borkener Str. 7a Tel. : 02867/9747-0 Email: info@landhotel- beckmann.de
nach Vereinbarung	max. 30	<b>Zum Schwaben</b>  Borkener Str. 2 Tel. : 02867/1538
Stand mit Waffeln, Reibekuchen, Kaffee, Kuchen	nach Verfügbarkeit	<b>L` antje</b>  Parkstraße 7-9 Tel. :02867/2239223 Email: lantje.post@web.de

Mittagsbuffet für 12,00 € bestehend aus: Hähnchenschnitzel mit Sauce, Gemüsepastas, Pizzahäppchen, Kartoffelwedges, Salat, Gemüse	80-100	<b>Mona Lisa</b>  Am Sportzentrum 5 Tel. : 02867/9939935 Email: mail@monalisa- heiden.de, Nr. 11, direkt an der Westmünsterlandhalle
Alle Schnitzelvarianten auf der umfangreichen Schnitzelkarte incl. Beilagen und Salat für 9,00 €	ca. 30-40	<b>Heidener Steakhaus</b>  Velener Str. 9 · Tel. : 02867/908900 vlasios@freenet.de
nach Vereinbarung	nach Verfügbarkeit ca. 80	<b>Hotel Gasthof Dunckhöfner</b>  Rekener Str. 2 Tel. : 02867/ 95151 Fax: 02867/ 95152
Imbisswagen an der Westmünsterlandhalle		<b>Imbissbetrieb</b>
diverse Essensstände beim Maibökendag im Dorfzentrum	nach Verfügbarkeit	<b>im Dorfzentrum</b>

# Wertungsrichter



**Michael Roski** hat Musik an der Universität in Köln studiert und ist aktuell als Dirigent beim Spielmannszug Heiden sowie beim Musikverein Siershahn tätig. Er komponiert und arrangiert Musikstücke für die Spielmanns- sowie auch für die Blasmusik. Des Weiteren ist er Dozent bei vielen Lehrgängen und seit Mitte 2018 auch stellvertretender Landesmusikdirektor.



**Henk Smit** hat von 1980 bis 1987 sein Schlagzeugstudium in Groningen absolviert und ist seitdem als nationaler und internationaler Juror für Marching- und Showwettbewerbe sowie für Konzertwettbewerbe aktiv. Als Juror konnte er bereits in viele verschiedene Länder reisen, darunter zum Beispiel Japan, Kanada, Südafrika und Singapur. Er komponierte auch bereits einige Werke für Schlagzeugensembles.